Situado en la porción centro sur de la provincia, limita al norte con los municipios de Jatibonico, Taguasco, Cabaiguán y Fomento; al este con Jatibonico y La Sierpe; el mar Caribe al sur y al oeste con los municipios de Trinidad y Fomento.

Datos generales (Fuente ONE)

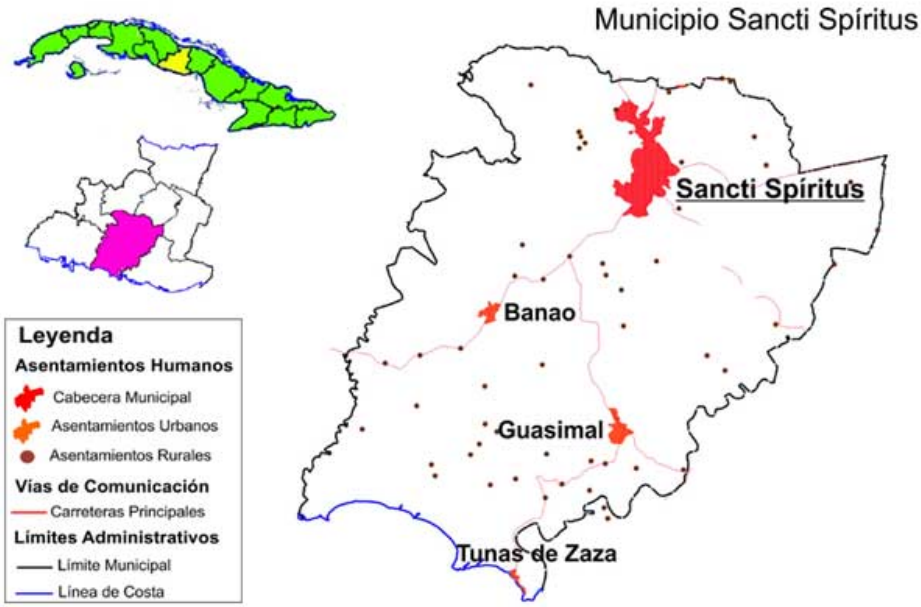

Superficie total: 1 142,20 km²
Cayos adyacentes: 0,37 km²
Población residente: 143 292 habitantes
Densidad población: 125,45 hab/km²
Cabecera municipal: Sancti Spíritus
Gentilicio: Espirituano / Espirituana

Límites geográficos

Norte: Municipios de Jatibonico, Taguasco, Cabaiguán y Fomento
Sur: Mar Caribe
Este: Jatibonico y La Sierpe
Oeste: Municipios de Fomento y Trinidad

Teléfonos útiles

- Hospital Camilo Cienfuegos- 4133 8000 - 41338001 -> 41338002

Phoca PDF

- Hospital Pediátrico -> 4133 7310
- Ambulancia -> 104 / 4132 4462 / 4133 5241
- Acueducto -> 4132 7185 / Banao - 4139 9291
- Electricidad -> 4132 8112 Ext 110
- Gas -> 4132 8228
- Terminal Intermunicipal -> 4132 5989 y 4132 2162
- Agencias de Ómnibus nacionales -> 4132 4142 / 4133 4983
- Aeropuerto -> 4136 1590

Bases y piqueras de taxis (CUBATAXIS)

- Base Sancti Spíritus-> 4132 3728 y 4132 2680
- Piquera Hospital Pediatrico Sancti Spíritus-> 4133 7140
- Piquera Hospital Provincial Camilo Cienfuegos-> 4132 5914 y 4132 2528

Estaciones de Ferrocarriles

- Expreso y Taquilla -> 4132 7914
- Sancti Spíritus -> 4132 7914 y 4132 9228
- Tunas de Zaza -> 4134 1133
- Guasimal -> 4139 8100

Asamblea Municipal del Poder Popular en Sancti Spíritus

Phoca PDF

En el XII Período de Mandato, está integrada por un presidente, una vicepresidenta, una secretaria, 135 delegados y 5 Comisiones Permanentes de Trabajo.

- Presidente: Alexis Lorente Jiménez
- Vicepresidenta: Bárbara de los Milagros Minguez Amezaga
- Secretaria: Misleidy González Fernández

Comisiones permanentes de trabajo

- Educación Cultura y Deporte
- Asuntos Económicos
- Asuntos Productivo
- Ciencia Tecnología y Medio Ambiente
- Atención a los Servicios y Órganos Locales del Poder Popular

Condecoraciones y distinciones honoríficas

Phoca PDF

La Asamblea Municipal del Poder Popular en Sancti Spíritus entrega la Distinción de Hijo Ilustre de la Ciudad, aprobado mediante el Acuerdo No. 105 de la Asamblea efectuada el 5 de julio de 1996, a personalidades nacionales o extranjeras que se destaquen en el ámbito social, histórico y de amistad con los pueblos, cuya labor representa en la vida económica política y social del municipio.

El Escudo de la Ciudad de Sancti Spíritus es el más alto reconocimiento que se entrega a personalidades, entidades, colectivos laborales, grupos poblacionales o pueblos que han dado muestras de entrega y dedicación por nuestra Patria en la diferentes esferas de la sociedad y fue aprobado mediante el Acuerdo No. 150 de la Asamblea efectuada el 22 de noviembre de 1985.

Como un símbolo se entrega el Puente sobre el Río Yayabo, aprobado mediante el Acuerdo No. 206 de la Asamblea efectuada el 24 de junio de 1997, a personalidades donde su labor se ha reconocido por el pueblo y tenga un significado social para el mismo.

De forma simbólica se entrega la Llave de la Ciudad de Sancti Spíritus a personalidades que reúnan en su trayectoria personal méritos relevantes que los destaquen en alguna esfera de la vida social, histórica, cultural etc, por acuerdo No. 65 de Asamblea en Mayo de 2001.

La distinción del Premio Cultural de la Ciudad, aprobado mediante el Acuerdo No. 138 de la Asamblea efectuada el 4 de Octubre de 1996, se entrega de conjunto con Cultura y la UNEAC al finalizar la semana de la Cultura y como parte de las actividades por la fundación de la ciudad.

Constituida por 14 consejos populares, 135 circunscripciones y 57 asentamientos

Consejos populares

Consejo Popular Parque

Phoca PDF

Presidente: Rafael Valle Morales / Teléfono: 52115864

Circunscripciones que lo integran | 14
Extensión (Km^2) | 1.8

Consejo Popular Kilo 12

Presidente: Alexis Cáseres Ocaña / Teléfono: 52115855

Circunscripciones que lo integran | 12
Extensión (Km^2) | 50.20
Asentamientos | 2
1. La Trinchera
2. Alicante

Consejo Popular Garaita

Presidente: Yosvany Eduardo Ramirez / Teléfono: 52115872

Circunscripciones que lo integran | 11
Extensión (Km^2) | 5.6

Consejo Popular Olivos

Phoca PDF

Presidente: Camilo Valdivia Díaz / Teléfono: 52115859

Circunscripciones que lo integran | 17
Extensión (Km^2) | 9.45
Asentamientos | 1
1. Hornos de Cal

Consejo Popular Colón

Presidente: Yisel Miranda Valdés / Teléfono: 52115870

Circunscripciones que lo integran | 15
Extensión (Km^2) | 45.25
Asentamientos | 1
1. El Modelo

Consejo Popular Jesús María

Presidenta: Dayamil Rodriguez Rodriguez / Teléfono: 52115869

Circunscripciones que lo integran | 14
Extensión (Km^2) | 2.39

Phoca PDF

Consejo Popular Guasimal

Presidente: Luis Orlando Rodríguez Obregón / Teléfono: 52115877

Circunscripciones que lo integran | 9
Extensión (Km^2) | 84
Asentamientos | 4
1. Venceremos
2. Vanguardia Socialista
3. Mayábuna
4. Guasimal

Consejo Popular Banao

Presidente: Gerardo Antonio Luna Hernandez / Teléfono: 52115880

Circunscripciones que lo integran | 10
Extensión (Km^2) | 223.51
Asentamientos | 8
1. El Pinto
2. El Capitolio
3. La Güira
4. Los Limpios
5. Pozo Colorado
6. Banao
7. San Pablo
8. Cacahual

Geográficamente, el Consejo Popular se enmarca entre los ríos Cayajaná e Higuanojo y es atravesado por la carretera Sancti Spíritus-Trinidad.

El vocablo Banao proviene de un término aborigen y, aunque no existe una definición exacta, varias teorías sitúan su fundación en 1793, asociada al primer sacerdote español que ofició una misa en el caserío

Phoca PDF

original arrimado al Camino Real que unía a Sancti Spíritus con Trinidad —a unos 200 metros a la derecha del actual centro recreativo Los Caneyes—, y también llamado Camino de los Alambres, en alusión al tendido de comunicación que enlazaba las dos villas al servicio del gobierno español.

El punto de giro del asentamiento se remonta a mediados de la década del 60 del siglo pasado, cuando ancló allí el nombrado Plan Banao, uno de los primeros programas agrícolas desarrollados por la Revolución en el país e ideado por Fidel. A partir de ahí la zona alcanzó celebridad por su microclima y la producción de cebolla y frutas exóticas; en tanto, el poblado experimentó un vertiginoso progreso.

Consejo Popular Tunas de Zaza

Presidenta: Taimi Martínez Duquesne / Teléfono: 52115874

Circunscripciones que lo integran | 5
Extensión (Km^2) | 118.6
Asentamientos | 8
1. Vallejo
2. Aguadita
3. Cagüeira
4. Cuatro Caminos
5. El Salado
6. Tayabacoa
7. Tunas de Zaza
8. El Médano

Consejo Popular Las Tozas

Phoca PDF

Presidente: Yusmany Morejón Pita / Teléfono: 52115889

Circunscripciones que lo integran | 5
Extensión (Km^2) | 110
Asentamientos | 7
1. Jobo Dulce
2. Macaguabo
3. Abel Santamaría (P.Nuevo)
4. Abel Santamaría (P. Viejo)
5. Las Tosas Viejas
6. Las Tosas Nuevas
7. San Juán Bosco.

Consejo Popular Managuaco

Presidenta: Madeleine Alvarez Cruz / Teléfono: 52115890

Circunscripciones que lo integran | 5
Extensión (Km^2) | 137.5
Asentamientos | 6
1. Managuaco
2. El Bejuco
3. Comunidad Dos Ríos
4. Vega Grande.
5. Pueblo Seco
6. San José de Las Minas

Consejo Popular Pojabo

Presidente: Orelvis Ortiz Moreno / Teléfono: 52115879

Phoca PDF

Circunscripciones que lo integran | 7
Extensión (Km^2) | 104
Asentamientos | 11
1. Maizal
2. El Caney
3. Guayacanes
4. CPA Frank País
5. Toma de Agua
6. La Unión
7. La Herradura.
8. Pojabito.
9. Pojabo.
10. La Unión. Comunidad nueva.
11. Río Abajo

Consejo Popular Paredes

Presidente: Sixto Eredio Bernal Santos / Teléfono: 52115883

Circunscripciones que lo integran | 6
Extensión (Km^2) | 102
Asentamientos | 5
1. Petronila
2. Jarao
3. Entronque de Guasimal
4. Paredes
5. Yaguá- Alazanes

Consejo Popular Las Yayas

Phoca PDF

Presidente: Nielys Cabrera Hernandez / Teléfono: 52115888

Circunscripciones que lo integran | 5
Extensión (Km^2) | 147.9
Asentamientos | 5
1. Palma
2. La Junta
3. San Andrés
4. Las Yayas
5. El Cafetal

Consejo de la Administración Municipal

Intendente del CAM Sancti Spíritus - Jaile Rabelo Orellana

- Secretaria del CAM: Barbara Moreira Zerguera
- Vicepresidente de Construcciones y Comunicaciones: Yaquelin de la Paz Ramos
- Vicepresidente de Energía: Ariel Muñoz Hidalgo
- Vicepresidente Global de la Economía: Deisys Linares Lizano
- Vicepresidente de Bienes y Consumo: Guillermo Hernandez Nuñez
- Vicepresidente de Defensa: Manuel Alberto Bernal Sarduy
- Vicepresidente de Educación: Yoslaine Lago Francisco
- Vicepresidente de Salud: Orelvis Rodríguez Hernandez

Phoca PDF