La ciudad de Trinidad, fundada en 1514 oficialmente como Villa de la Santísima Trinidad y llamada por algunos historiadores y habitantes como La Trinidad o Trinidad de Cuba, es la capital del municipio del mismo nombre ubicado en la región central de Cuba, específicamente en el sur de la provincia.

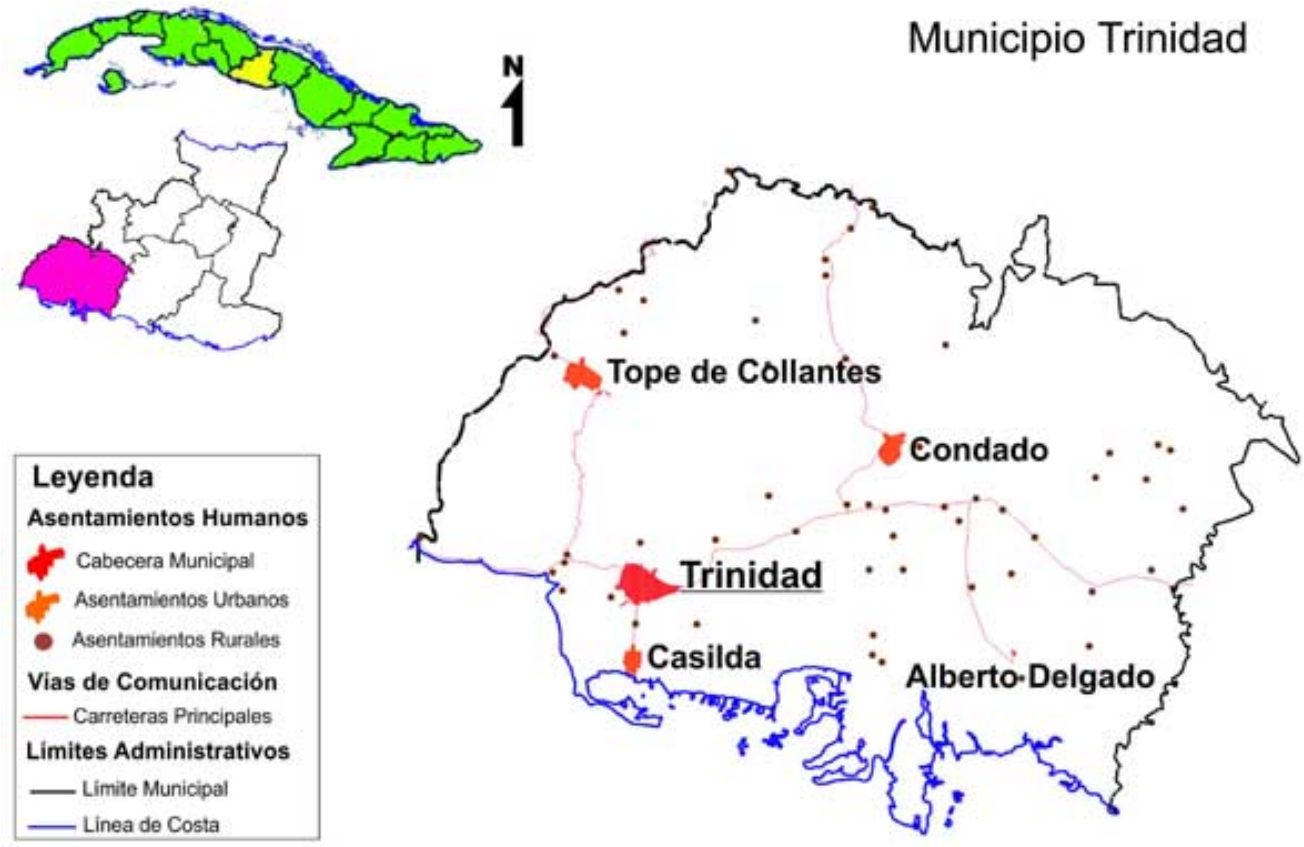

Datos generales (Fuente ONE)

Superficie total: 1 167,4 km²
Cayos adyacentes: 12,16 km²
Población residente: 77 172 habitantes
Densidad población: 66,1 hab/km²
Capital: Trinidad
Gentilicio: Trinitario / Trinitaria

Límites geográficos

Norte: Municipio de Fomento, Sancti Spíritus y municipio de Manicaragua, Villa Clara;
Sur: Mar Caribe;

Phoca PDF

Oeste: Municipio Cumanayagua, Cienfuegos
Este: Municipio de Sancti Spíritus.

Teléfonos útiles

- Hospital -> 4199 4012
- Ambulancia -> 4199 4045 / 4199 4046
- Acueducto -> 4199 3755 / 4199 2202
- Aeropuerto -> 4199 6393
- Electricidad ->18888 / 4199 6545
- Gas -> 4199 6625
- Terminal Intermunicipal -> 4199 2404 y 4199 2160
- Terminal de Ómnibus nacionales -> 4199 4448 y 41994448
- Aeropuerto -> 4199 6393
- Bases y piqueras de taxis (CUBATAXIS) -> 4199 2314

Estaciones de Ferrocarriles

. Trinidad-> 4199 3348
. Manaca Iznaga-> 4199 7248
. Meyer-> 4154 0418

Phoca PDF

Constituida por 13 consejos populares, 92 circunscripciones y 54 asentamientos.

Presidenta - Tania Gutiérrez Fontanills

Vicepresidente - Yulieski Cristo Devora

Secretaria de la asamblea: María Caridad Ramírez Medina

Comisiones permanentes de trabajo

- Educación cultura y deporte.
- Asuntos económicos.
- Asuntos productivo.
- Ciencia tecnología y medio ambiente.
- Atención a los servicios y órganos locales del poder popular.

Condecoraciones y distinciones honoríficas

La réplica de la Torre de Manaca Iznaga, es el más alto símbolo que entrega la ciudad a personalidades e instituciones que por su destacada labor se hagan merecedores de ellos, y es aprobado mediante el Acuerdo No. 88 de la Asamblea efectuada el 1ro de octubre de 1994.

Phoca PDF

El Escudo de Concesión, es un símbolo aprobado mediante el Acuerdo No. 88 de la Asamblea efectuada el 1ro. de Octubre del 1994 que se entrega a aquellas personalidades e instituciones que hayan mantenido un vínculo e incidencia en la vida social de la sociedad.

Aprobado mediante el Acuerdo No. 42 de la Asamblea efectuada el 10 de febrero del 2001, se otorga la Llave de la Ciudad de Trinidad a personalidades e instituciones que hayan influido en el desarrollo político y social de la ciudad, manteniendo un vínculo con este.

La Asamblea Municipal del Poder Popular en Trinidad entrega con carácter anual a personalidades del territorio con una amplia y destacada trayectoria en la difusión de la cultura local y nacional el Premio Único de las Artes, aprobado mediante el Acuerdo No. 20 de la Asamblea efectuada el 18 de febrero de 1998,

La Distinción “485”, aprobado mediante el Acuerdo No. 20 de la Asamblea efectuada el 18 de febrero de 1998, se entregaría por única vez en los festejos por el 485 Aniversario de la fundación de la ciudad.

Consejos populares

Consejo Popular Centro

Presidenta: Mailery Delgado Rodríguez / Teléfono: 52116511

Circunscripciones que lo integran | 9
Extensión (Km^2) | 1.60

Consejo Popular Monumento

Phoca PDF

Presidenta: Lazara Isabel Oliva Oliva / Teléfono: 52116501

Circunscripciones que lo integran | 8
Extensión (Km^2) | 1.1

Consejo Popular Armando Mestre

Presidenta: Lurdes Gonzalez Alvarez / Teléfono: 52118089

Circunscripciones que lo integran | 16
Extensión (Km^2) | 3.3
Asentamientos | 1
1. Santiago Escobar

Consejo Popular Casilda

Presidente: Miguel Pablo Viamonte Naranjo / Teléfono: 52117770

Circunscripciones que lo integran | 6
Extensión (Km^2) | 68.1
Asentamientos | 2
1. Casilda
2. Media Legua

Phoca PDF

Consejo Popular Purísima

Presidente: Osnedy Valmaceda Medina / Teléfono: 52117700

Circunscripciones que lo integran | 7
Extensión (Km^2) | 114.2
Asentamientos | 6
1. La Boca
2. Piti Fajardo
3. La Pastora
4. Sanguily
5. Río Caña
6. Lampiño

Consejo Popular FNTA

Presidenta: Yamaris Mendoza Mendoza / Teléfono: 52118184

Circunscripciones que lo integran | 6
Extensión (Km^2) | 97.6
Asentamientos | 5
1. FNTA
2. El Oro
3. Aracas
4. Crucero Bandomo
5. CPA Oliverio Marín

Consejo Popular Condado

Phoca PDF

Presidente: Arnaldo Fonseca Pérez / Teléfono: 52116143

Circunscripciones que lo integran | 5
Extensión (Km^2) | 161.2
Asentamientos | 3
1. Meyer
2. Condado
3. Algaba

Consejo Popular Topes de Collantes

Presidente: Roberto Casañas Rodriguez / Teléfono: 52116520

Circunscripciones que lo integran | 7
Extensión (Km^2) | 123.8
Asentamientos | 6
1. Tres Palmas
2. Los Puriales
3. La Felicidad
4. La Una
5. Topes
6. La Chispa

Consejo Popular San Pedro

Presidenta: Julia Eunice Jiménez Sánchez / Teléfono: 52118455

Phoca PDF

Circunscripciones que lo integran | 5
Extensión (Km^2) | 154.4
Asentamientos | 5
1. Comunidad A.Delgado
2. Yaguarama
3. El Taje
4. Palmarito
5. San Pedro

Consejo Popular Manaca

Presidenta: Lourdes Rosquelina Cantero Esponda / Teléfono: 52118195

Circunscripciones que lo integran | 5
Extensión (Km^2) | 78.4
Asentamientos | 5
1. Vallecito
2. Guarisco
3. Papelera
4. Magua
5. Manaca Iznaga

Consejo Popular Algarrobo

Presidente: Ilietis Medina Rodriguez / Teléfono: 52116580

Circunscripciones que lo integran | 5
Extensión (Km^2) | 127.1
Asentamientos | 7
1. CPA Victoria de Girón

Phoca PDF

2. Polo Viejo
3. Algarrobo
4. Seibabo
5. Limones Cantero
6. Manuel Ascunse
7. Miramar

Consejo Popular Pitajones

Presidente: René Godoy Morena / Teléfono: 52117710

Circunscripciones que lo integran | 5
Extensión (Km^2) | 128.3
Asentamientos | 6
1. Comunidad La 9
2. Comunidad 21 (La Ceiba)
3. Comunidad 22
4. Comunidad 23
5. CPA Rafael Ramírez (Los Cocos)
6. Pitajones

Consejo Popular Caracusey

Presidenta: Teresa Morales Blanco / Teléfono: 52118200

Circunscripciones que lo integran | 8
Extensión (Km^2) |108.3
Asentamientos | 8
1. Caracusey
2. Los Molinos

Phoca PDF

3. La Paloma
4. La Pedrera
5. Guáimaro
6. La Ermita
7. Fidel Claro
8. Mainicú

Consejo de la Administración Municipal

Vicepresidente para el Órgano de la Administración: Juan Francisco Rodríguez Arteaga

Secretaria del CAM: Daysee Efigenia Rendueles Ramos

Vicepresidentes:

- Ricardo Malibrán Vila
- Ernesto Borges Medina
- Ernesto Fajardo Olivera
- Jorge Miguel Valdivia Rodríguez

Phoca PDF